

Interface voor de Expert software opnieuw laden

Voor Windows 7 en Windows 10

Als de Gira Control 9 Client 2 in combinatie met de Gira Expert software van de HomeServer wordt gebruikt, dan moet de Expert software-resolutie aan de nieuwe Gira Control 9 Client 2 aangepast worden.

Ga hiervoor als volgt te werk:

- Het zip-bestand 'D1024x600V' moet op de parametriseringscomputer (de computer waarop de Expert software geïnstalleerd is) worden uitgepakt.
- Het uitgepakte zip-bestand 'D1024x600V' bevat 4 submappen met de interface voor de Gira Control 9 Client 2 in vier verschillende talen.

In het voorbeeld wordt de Duitse taal geselecteerd en geladen.

- Kopieer uit de zojuist uitgepakte submap 'de' het bestand 'D1024x600V'.
- Open op de parametriseringscomputer het pad:

[C:\Program Files \(x86\)\Gira\HS+FS\HS+FS Experte 4.5\designs\de](C:\Program Files (x86)\Gira\HS+FS\HS+FS Experte 4.5\designs\de)

en plak de gekopieerde map.

Let op: voor de volgende stappen zijn administratorrechten nodig!

- Start de Expert software op de parametriseringscomputer opnieuw.
- Nadat de Expert software opnieuw is opgestart, via 'Interface -> designs' in het venster 'Auswählen' (selecteren) controleren of het nieuwe design geselecteerd kan worden (zie screenshot).

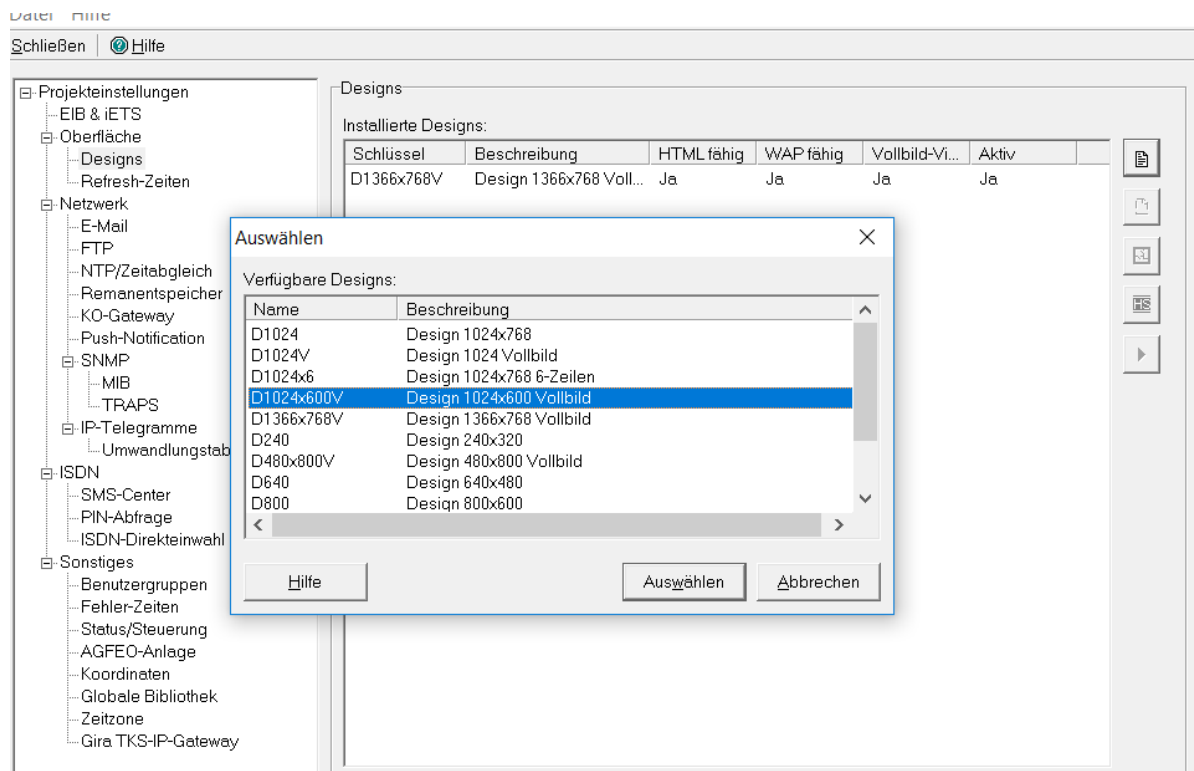

Visualisatiedesigns converteren voor Gira Control 9 Client 2

'Oude' reeds bestaande designs kunnen met de nieuwe Gira Control 9 Client 2 worden gebruikt.

Ga hiervoor als volgt te werk:

- Visualisatiedesigns die in het oude design ingebonden waren, moeten naar een globale bibliotheek worden gekopieerd (zie screenshot).

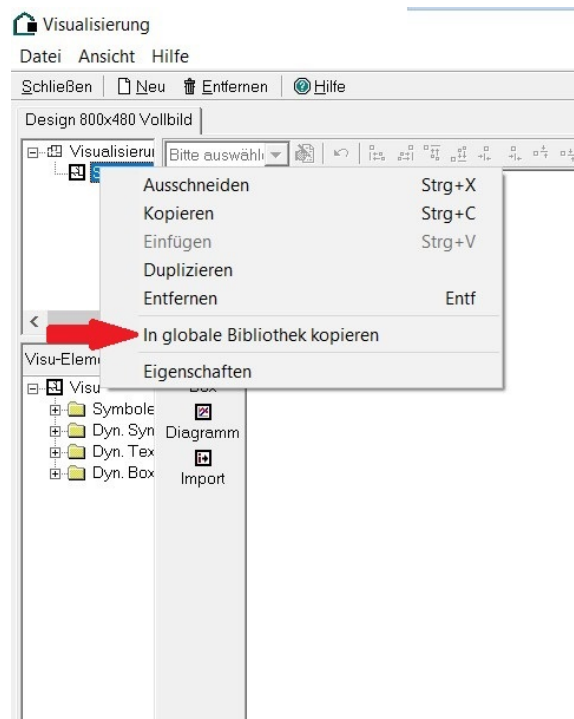

- Globale bibliotheek exporteren



- Nieuw design aanmaken

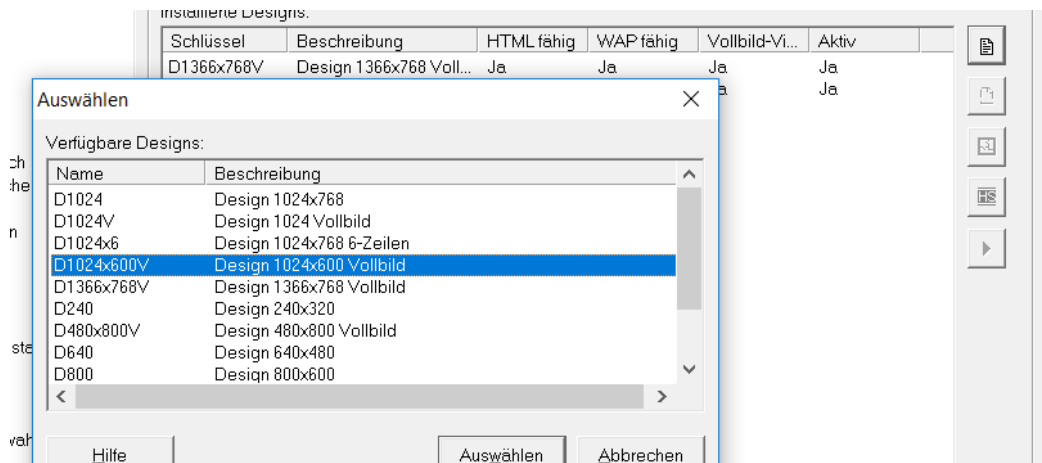

- Globale bibliotheek importeren

Belangrijk: selecteer bij het importeren het nieuwe 'design 1024x600'.

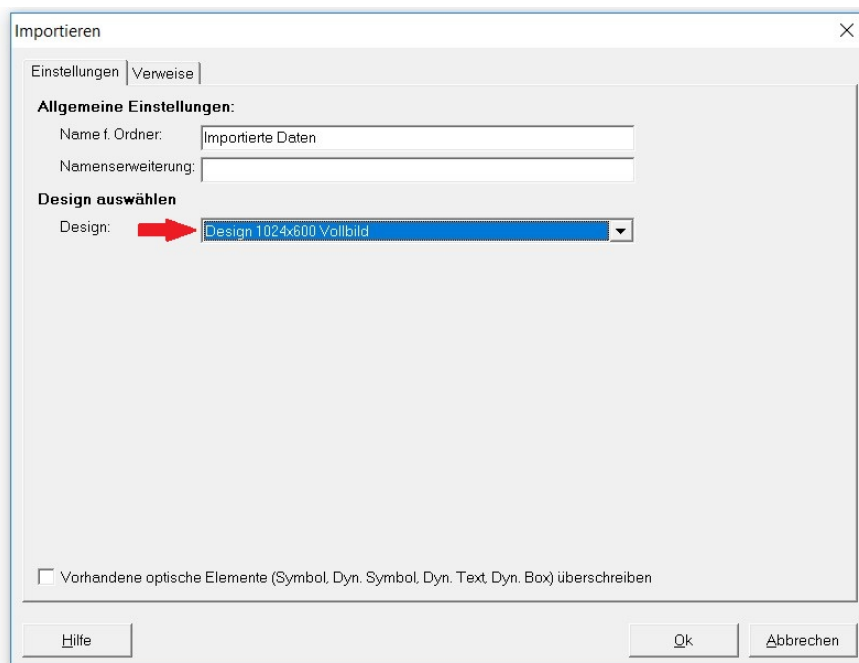

- Geïmporteerde pagina's bekijken

Soms moeten symbolen worden aangepast en verschoven, omdat de resolutie verschilt.

